

PUBLICACIONES DEL PATRONATO DE LAS CUEVAS
PREHISTORICAS DE LA PROVINCIA DE SANTANDER

XII

M. A. GARCIA GUINEA

Primeros sondeos estratigráficos en la cueva de
Tito Bustillo (Ribadesella, Asturias)

Excavaciones de 1970

SANTANDER
1975

PUBLICACIONES DEL PATRONATO DE LAS CUEVAS
PREHISTORICAS DE LA PROVINCIA DE SANTANDER

XII

M. A. GARCIA GUINEA
(estudio arqueológico)

CAROLINA FUENTES y MANUEL MEIJIDE (estudio paleontológico)
BENITO MADARIAGA (estudio malacológico)

Primeros sondeos estratigráficos en la cueva de Tito Bustillo (Ribadesella, Asturias)

Excavaciones de 1970

SANTANDER
1975

DIRECTOR: Dr. Miguel A. García Guinea, Jefe de Publicaciones del Patronato.
EDITOR: Patronato de las Cuevas Prehistóricas de la Provincia.
DOMICILIO: Palacio de la Diputación Provincial. Casimiro Sainz, s/n. Santander.
IMPRESA: Gonzalo Bedia. Africa, 5. Santander.

ISBN 84-400-8238-X.

Depósito Legal: SA. 14.—1975.

Bedia. Africa, 5. Santander.—1975.

SUMARIO

I

M. A. GARCIA GUINEA:

PRIMEROS SONDEOS ESTRATIGRAFICOS EN LA CUEVA DE TITO BUSTILLO (RIBADESELLA, ASTURIAS)	5
Historia del descubrimiento de la cueva y pinturas de Tito Bustillo	6
Publicaciones realizadas sobre la cueva de Tito Bustillo	8
Las excavaciones del mes de febrero de 1970	11
La excavación de la Sala de Pinturas	21
Utillaje de sílex y cuarcita en la Sala de Pinturas	23
Utillaje de hueso y fragmentos de ocre	33
Otros objetos de esta excavación de la Sala de Pinturas	33
Las excavaciones en lo que fue zona de ocupación de la cueva.	34
Caracterización de los niveles	44
El arte mueble de los niveles de Tito Bustillo	54

APENDICE I

A) Fechas de descubrimiento según las notas de periódicos y publicaciones sobre Tito Bustillo	55
B) Sobre el nombre de la cueva	56

II

CAROLINA FUENTES Y MANUEL MEIJIDE:

SOBRE LA FAUNA FOSIL ENCONTRADA EN LA CATA DE LA CUEVA DE TITO BUSTILLO (ASTURIAS)	59
Bibliografía	68
Bibliografía sobre la cueva de «El Ramu» o de «Tito Bustillo».	70

III

BENITO MADARIAGA:

REPRESENTACION MALACOLOGICA DE LA CUEVA DE TITO BUSTILLO O DE «EL RAMU» (OVIEDO)	71
---	----

N.º 1.—*Cervus elaphus*.
 1, fragmento de mandíbula inferior con la serie dental completa. 2, fragmento de maxilar con la serie P³-M³. 3, fragmento de maxilar con la serie M¹-M³.

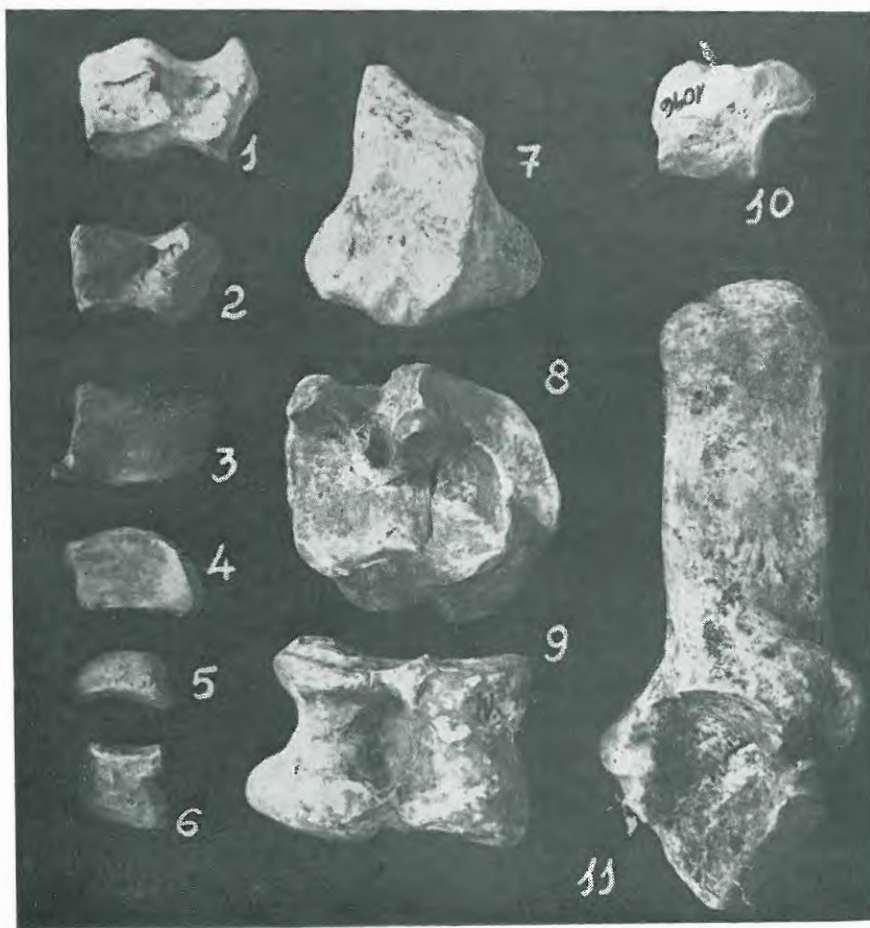
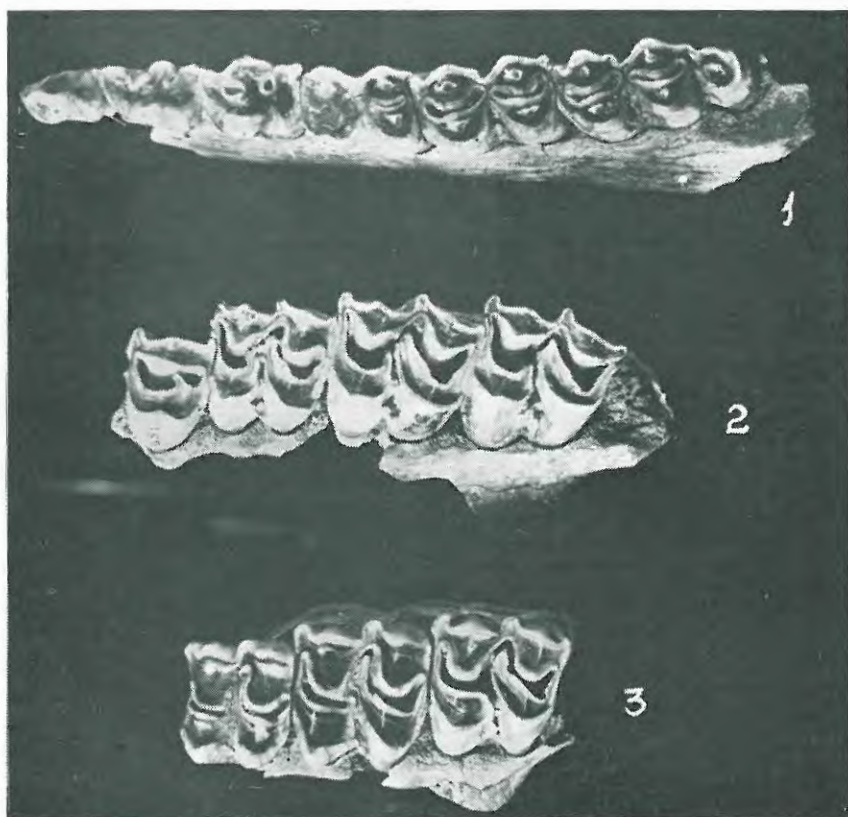

N.º 2.—*Cervus elaphus*.
 1, piramidal. 2, semilunar. 3, ganchudo. 4, gran cuneiforme. 5, pequeño cuneiforme. 6, pisiforme. 7, rótula. 8, escafo cuboides. 9, astrágalo. 10, escafoides. 11, calcáneo.

N.º 3.—*Cervus elaphus*. 1, fragmento distal de húmero. 2, fragmento de pelvis. 3, fragmento distal de tibia. 4, fragmento de escápula.

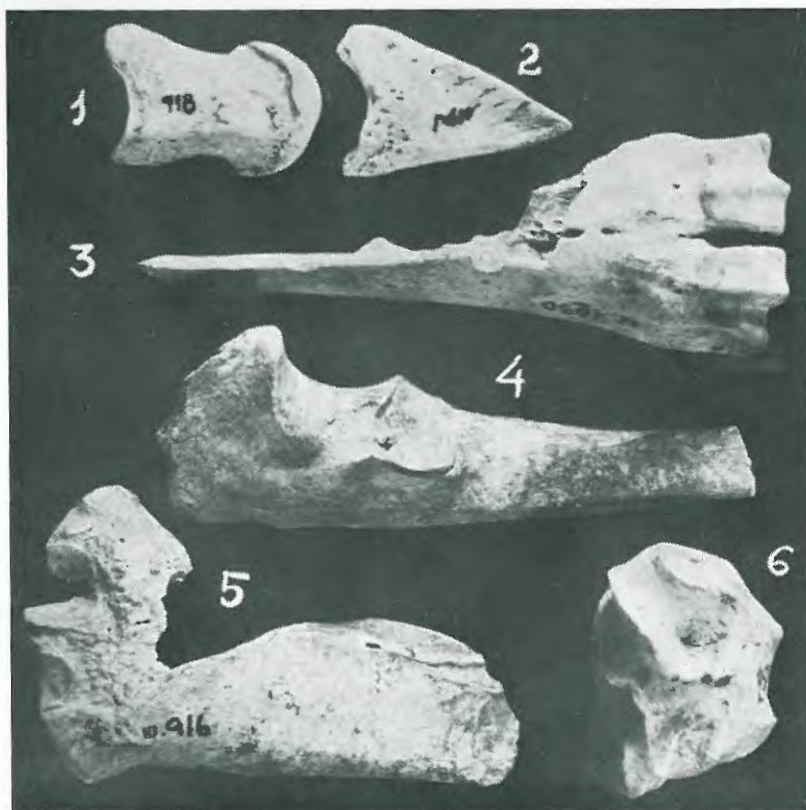
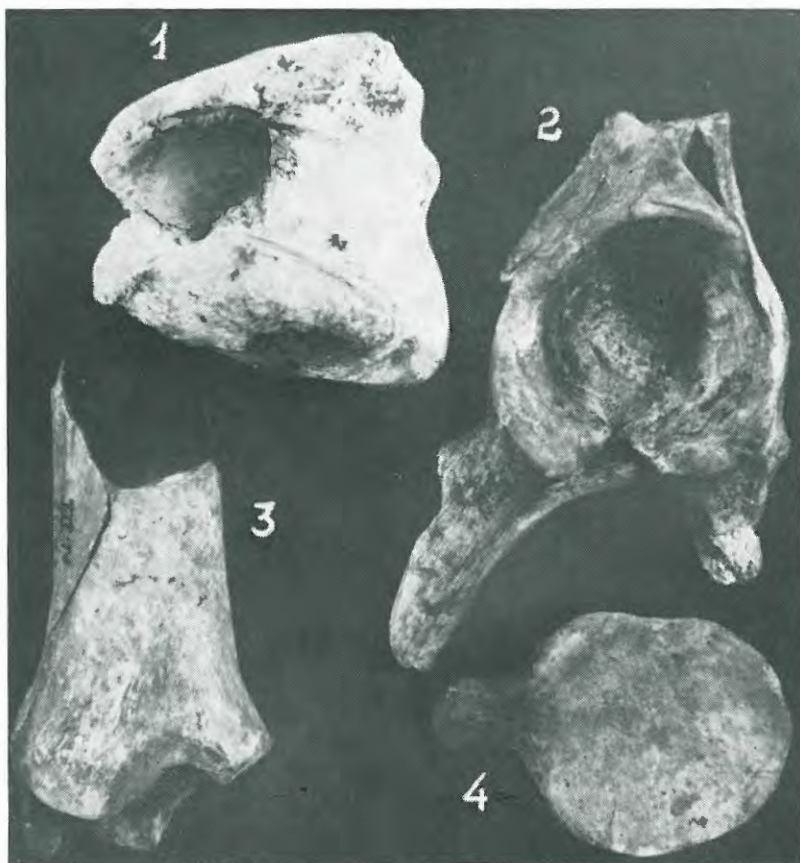

N.º 4.—*Cervus elaphus*. 1, falange II. 2, falange III. 3, fragmento distal de metatarsiano (utilizado). 4, fragmento de cúbito, olécranon. 5, fragmento proximal de radio. 6, fragmento distal de radio.

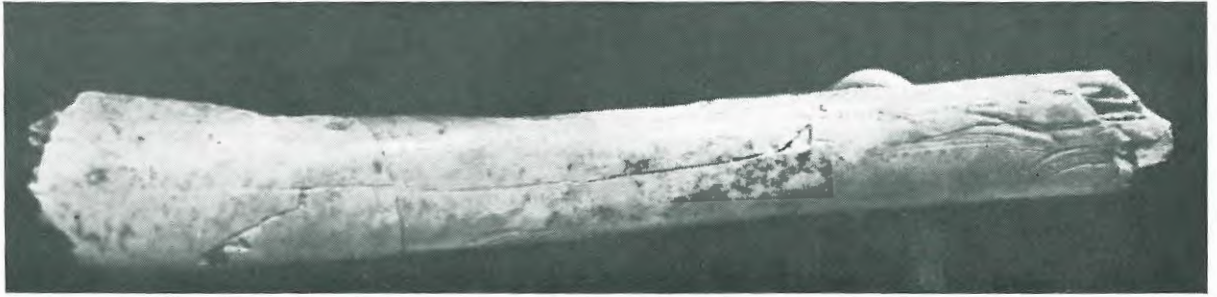

N.º 9.—Fragmento de costilla de Artiodáctilo con restos de grabado.

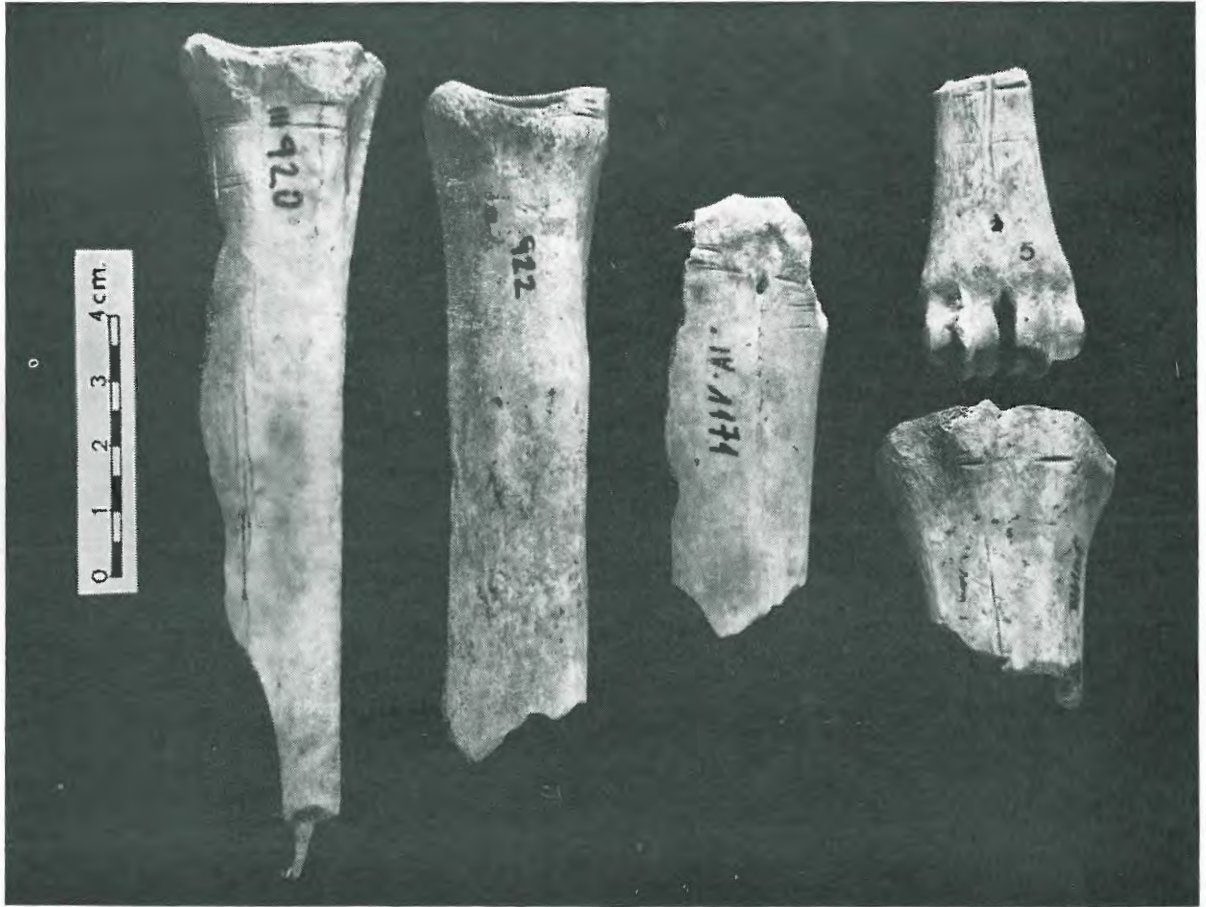

N.º 10.—Fragmentos distales y proximales de metápodos de Cérvidos trabajados.

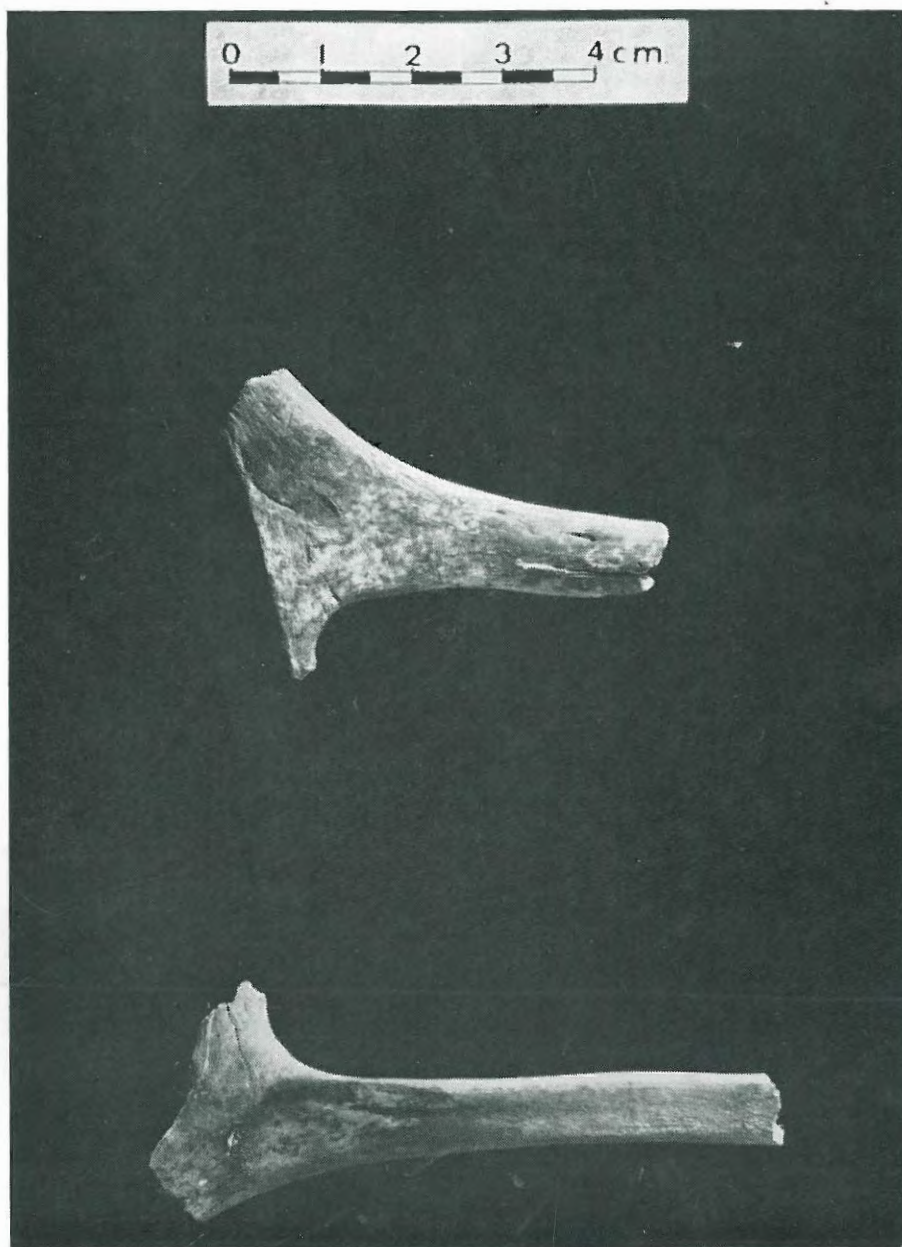

N.º 12.—Estilohioideos de Cérvidos.